

SIRKEL & MALL

Laki tn 5, 10621 Tallinn
www.smageodeesia.ee
info@sma.ee

KÄOPÕLLU TOPO-GEODEETILINE UURIMISTÖÖ

KÄO KÜLA, ELVA VALD, TARTU MAAKOND

Töö nr: 2906-26

Tellija: Alubet OÜ

Möödistaja: Sirkel & Mall Geodeesia OÜ
Laki tn 5, 10621 Tallinn
Tel: +372 6 555 480
Fax: +372 6 100 540
E-mail: info@sma.ee
Web: www.smageodeesia.ee

Geodeet: Gert Kaljuste

Projektijuht: Gert Kaljuste
Tel: (+372) 52 49 081
E-Mail: gert@smageodeesia.ee

**TARTU
Veebruar 2026**

Sirkel & Mall Geodeesia OÜ
Laki tn 5
10621 Tallinn
Eesti Vabariik

Pank: Swedbank
Konto: EE442200221047915416
Reg kood: 11787919
KMK: EE101344092

Telefon:
Fax:
E-mail:
Web:

+372 6 555 480
+372 6 100 540
info@sma.ee
www.smageodeesia.ee

SISUKORD

1. SELETUSKIRI

- 1.1 ÜLDANDMED
- 1.2 TÖÖ TEGIJAD
- 1.3 LÄHTEANDMED
- 1.4 KAMERAALTÖÖD
- 1.5 TEHNOVÕRGUD

2. JOONISED

- 2.1 ASENDIPLAAN
- 2.2 SIDUMISSKEEM
- 2.3 MAA-ALA PLAAN TEHNOVÕRKUDEGA

1. TOPO-GEODEETILISE UURIMISTÖÖ SELETUSKIRI

1.1 ÜLDANDMED

Objekti nimi:	Käopõllu
Aadress:	Käo küla, Elva vald, Tartu maakond
Tellijä:	Alubet OÜ
Tööde teostamise aeg:	Jaauuar-veebuar 2026
Välitööde teostamise aeg:	30.01.2026, 02.02.2026
Möödistusala suurus:	1,26 ha
Töö sisu:	Maa-ala möödistamine, M 1:500 plaani koostamine

Möödistused on kooskõlas Majandus- ja kommunikatsiooniministeeriumi 14.04.2016. aastal vastu võetud määrusega nr 34 "Topo-geodeetilisele uuringule ja teostusmöödistamisele esitatavad nõuded".

1.2 TÖÖ TEGIJAD

Osaühing SIRKEL&MALL GEODEESIA
Laki tn 5, Tallinn 10621
Telefon: (+372) 6 555 480
Fax: (+372) 6100540
E-mail: info@smageodeesia.ee
Koduleht: www.smageodeesia.ee
Äriregistri number: 11787919
Geodeet: Gert Kaljuste (Geodeet: tase 6, kutsetunnistuse nr. 165616)

1.3 LÄHTEANDMED

Koordinaatsüsteem: L-EST'97
Kõrgussüsteem: EH2000
Kasutatud lähtepunktid: Trimble VRS Now baasjaam

Möödistuse lähtepunktide 1000 ja 2000 koordinaadid määrati GPS tehnoloogiaga, kasutades GPS Trimble R8 liikuvjaama. Lähtepunktide L-EST'97 süsteemi koordinaadid rahuldavad möödistamise täpsusvajadusi.

Situatsiooni möödistamisel kasutati elektrontahhümeetrit Trimble S5 3'' DR PLUS(S/N 37010735), möödistusviis tahhümeetiline.

1.4 KAMERAALTÖÖD

Plaani on koostanud geodeet Gert Kaljuste, kasutades tarkvarapaketti AutoCAD 2019.

Plaani koostamisel kasutatud materjalid:

- a) Katastriüksuste piirid Maa-ametist seisuga 29.01.2026

Töö on väljastatud digitaalselt nii tellijale kui ka kohalikule omavalitsusele.

1.5 **TEHNOVÕRGUD**

Mõõdistusallas võib leiduda tuvastamata ja peale kandmata trasse.



Möödistatud ala

 <p>Reg. nr: 11787919 Laki tn. 5, 10621 Tallinn web: www.smageodesia.ee e-mail: info@smageodesia.ee tel: +372 6 555 480</p>			OBJEKT NIMETUS					KÄOPÖLLU				
			TELLIJA			Alubet OÜ		OBJEKT AADRESS				Kõo küla, Elva vald, Tartu maakond
Joonestas	Gert Kaljuste		JONISE NIMETUS								ASENDIPLAAN	
			TÖÖ NR.	2906-26	MÖÖTKAVA	1:10000	KUUPÄEV	06.02.2026	LEHTI	1	LEHT	1
Formaat: A4P												



Märkused:

- V10 punkti nimi
-  moodsustusvõrgu punkt

		OBJEKTI NIMETUS KÄOPÕLLU				
		TELLIIJA Alubet OÜ		OBJEKTI AADRESS Kää küla, Elva vald, Tartu maakond		
Joonestas Gert Kaljuste		JOONISE NIMETUS SIDUMISSKEEM				
Formaat: A4P		TÖÖ NR. 2906-26	MÕÖTKAVA 1:2000	KUUPÄEV 06.02.2026	LEHTI 1	LEHT 1

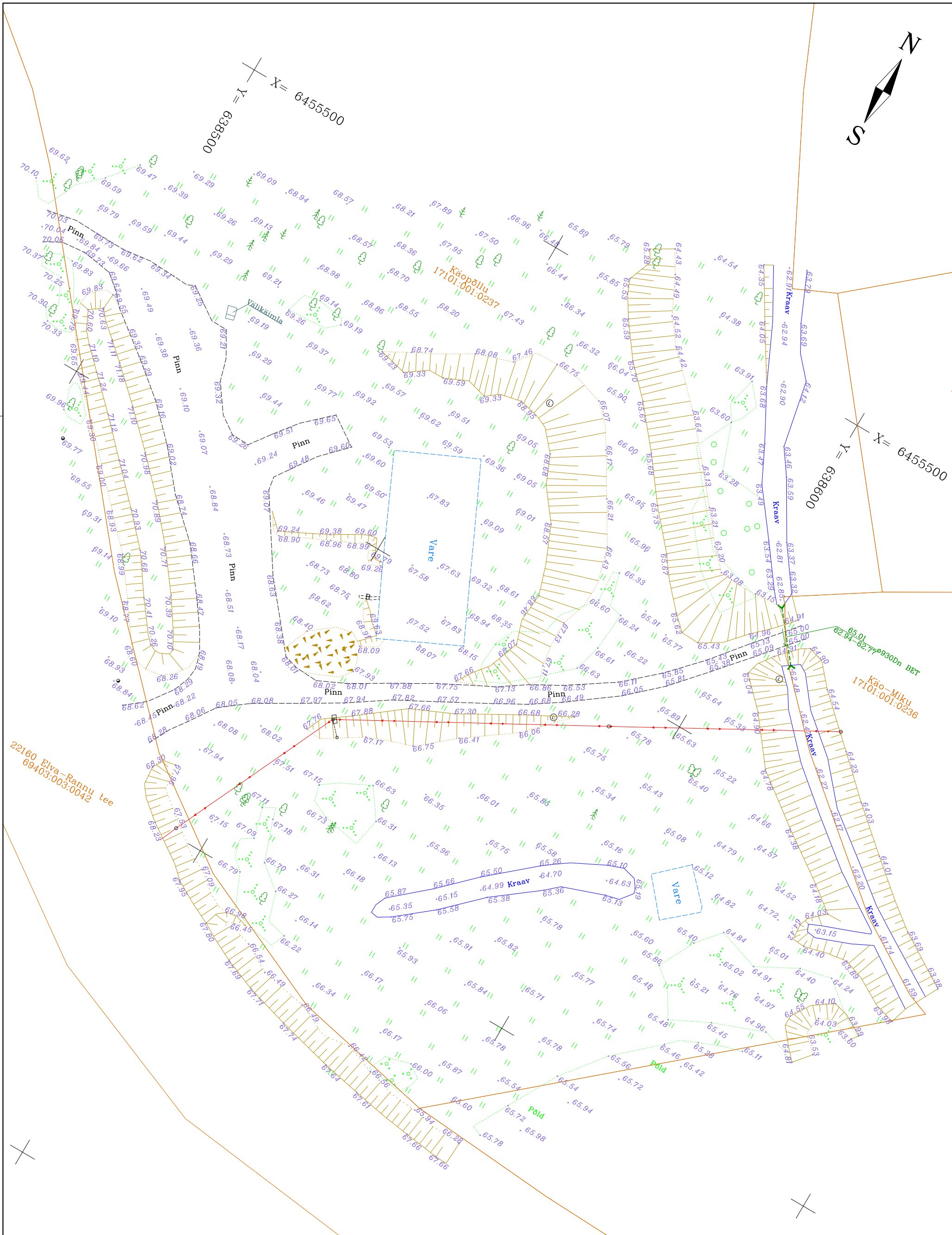
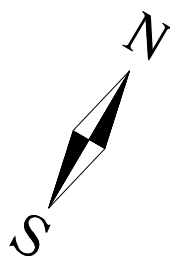

1. Koordinaadid riiklikus L-Est'97, kõrgused EH2000 süsteemis.
2. Katastrüksuste piirid saadud Maa-ametist seisuga 29.01.2026
3. Möödistatud: 30.01.2026. 02.02.2026

		OBJEKTI NIMETUS						
		KÄOPÖLLU						
Reg. nr: 11787919 Laki tn. 5, 10621 Tallinn web: www.smageodeesia.ee e-mail: info@smageodeesia.ee tel: +372 6 555 480		TELLIJA		OBJEKTI ADDRESS				
		Alubet OÜ		Käo küla, Elva vald, Tartu maakond				
Projekti juht		Gert Kaljuste		JOONISE NIMETUS				
Möödistas		Gert Kaljuste		MAA-ALA PLAAN TEHNOVÕRKUDEGA				
Joonestab		Gert Kaljuste		TÖÖ NR.	MÕÖTKAVA	KUUPÄEV	LEHTI	LEHT
Formaat: A3P				2906-26	1:500	06.02.2026	1	1

[JIRA] Teie pöördumine "Võrgu asukohtaandmete tellimine Tartu maakond, Elva vald, Kåo küla, ...



VAH teated <webmap.andmevead@elektrilevi.ee>
To Gert Kaljuste

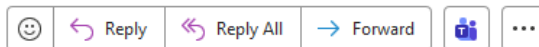

E 02.02.2026 11:13



Tere

Teie pöördumine VAH-164931 "Võrgu asukohtaandmete tellimine Tartu maakond, Elva vald, Kåo küla, Kåopõllu" on lahendatud resolutsiooniga: **Tehtud**.

Lahendaja selgitus: Mõõtealas puuduvad ELV maa-alused liinid. Väljastame kaardivaate DXF failina. Kaardivaade ei ole geodeetiliselt täpne, võib nihkes olla. Andmed leiate manusest.

Küsimuste korral aitab Teid Kristel Raudjalg (Kristel.Raudjalg@elektrilevi.ee)

Heade soovidega
Elektrilevi OÜ

Lugupeetud Gert Kaljuste, Sirkel & Mall Geodeesia OÜ

Telia Eesti AS (edaspidi Telia) on koostanud vastuse Teie poolt 29.01.2026 esitatud taotlusele IP100938 2906-26 Käopõllu GA, Elva vald.

Antud moodsustusalas Telia sideehitised puuduvad.

Sideehitiste kättenäitamise tellimine ei ole vajalik.

Lugupidamisega Telia Eesti AS volitatud esindaja Jüri Agar