

Tartu maakond
Elva vald
Vahessaare küla

Laari

Katastriüksuse tunnus: 17101:001:2075

Topo-geodeetiline uuring

Töö nr 128-2025

Võru 2025

Olevi tn 23-39, Võru (53427281, ingokonts@gmail.com) OÜ Geoterra
MTR EEG000464

Sisukord

1. Tiitelleht	1
2. Sisukord	2
3. Aukohaskeem	3
4. Seletuskiri	4
5. Geodeetiline plaan	5
6. Geodeetilise uurimistöo tegemise kord	6
7. Lõpuleht	7

Asukohaskeem



Mõõdistatud ala -----

Seletuskiri

1. Üldandmed:

Objekti asukoht: Tartu maakond, Elva vald, Vahessaare küla
Objekti nimetus: Laari
Töö täitmise aeg: 19.03.2025
Töö täitja: Ingo Konts (kutsetunnistus Geodeet 6)
(OÜ Geoterra MTR EEG000464)

2. Tellija: -

3. Lähteandmed:

Geodeetilised lähtepunktid on rajatud Trimble R12 GNSS mõõtjaga.
Koordinaadid on L-EST97 süsteemis, kõrgused EH2000 süsteemis.

4. Kasutatud instrumendid:

Trimble SX10 1" robottahhümeeter, Trimble R12 GNSS mõõtja

5. Kasutatud tööd: -

6. Mõõdistamine:

Plaan on mõõtkavas 1:500. Mõõdistati integreeritud meetodiga kasutades sidumiseks GNSS mõõtjat ja mõõtmiseks tahhümeetrit.
Plaan koostati arvutis graafikaprogrammiga ZwCad 2021.
Plaan väljastatakse graafiliselt ja digitaalselt.

7. Tehnovõrgud:

Plaanile on kantud olemasolevad tehnovõrgud. Projekteerimise käigus kooskõlastatakse tehnovõrgud täiendavalt võrkude valdajatega. OÜ Geoterra ei vastuta allmaatrasside omanike (haldajate) poolt väljastatud tehnovõrkude andmete (jooniste) asukoha õigsuse eest. Enne kaevetöid tuleb kindlasti trassid valdajate poolt ette näidata.

8. Piirid:

Plaanile on kantud katastriüksuste piirid ja andmed seisuga 28.03.2025, mis on saadud Maa-ameti ruumiandmeteteenuste büroost. (kihil „piir“ esitatud piirjoonte asukohad on informatiivsed).

x= 6463100
y= 637100

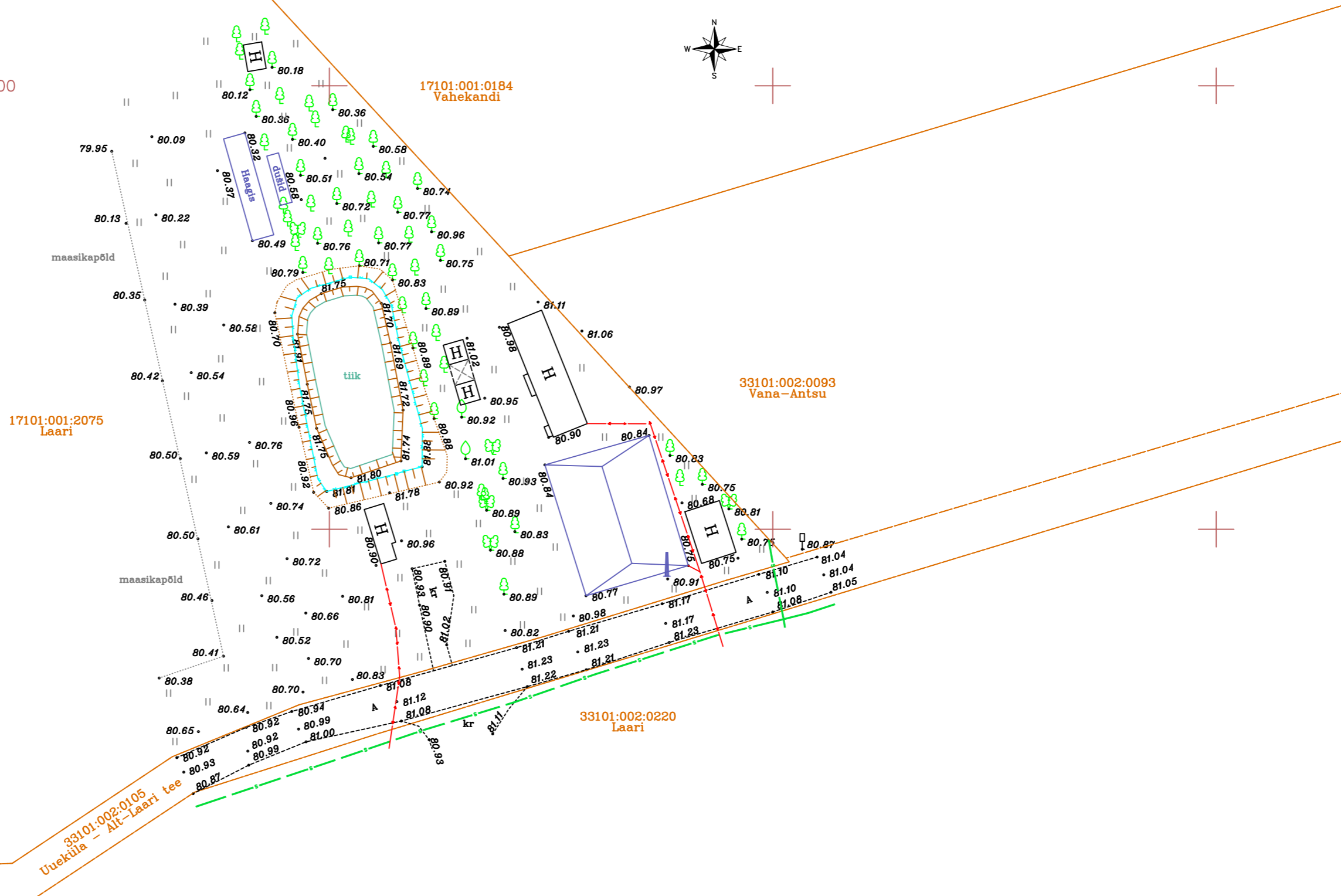

	TÖÖ NR.	128-2025	19.03.2025	LEHT	LEHTI	MÕÖT
				1	1	1:500
ADDRESS: Tartu maakond, Elva vald, Vahessaare küla Laari Katastriüksuse tunnus: 17101:001:2075						
ADDRESS: Võru, Olevi tn 23-39 MTR: EEG000464, reg. kood: 10421381 TEL.: 53427281 MAIL: ingokonts@gmail.com						
AMET	NIMI	ALLKIRI	JOONIS: TOPO-GEODEETILINE UURING			
KOOSTAS	I.Konts	DIGIALLKIRI				

Geodeetiliste uurimistööde tegemise kord

Objekti asukoht: Tartu maakond, Elva vald, Vahessaare küla

Objekti nimetus: Laari

Topo-geodeetiline uuring

Töö täitja: Ingo Konts

Geodeetilise uurimistöö tegemise kord on koostatud pärast tööde lõpetamist.

Vastuvõtmiseks esitatud materjalid:

1. Tehniline aruanne
2. Koondplaan 1:500

Uurimistöö on tehtud Eesti Vabariigi majandus- ja taristuministri 14.04.2016 vastu võetud määruse nr 34 „Topo-geodeetilisele uuringule ja teostusmöödistamisele esitatavad nõuded“ järgi.

28.03.2025

digiallkiri / I. Konts

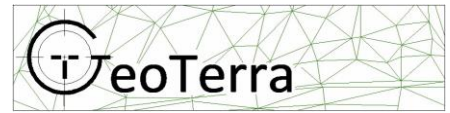

Lõpuleht

Toimikus on 7 järjestikku nummerdatud lehte.

28.03.2025

digiallkiri / I. Konts