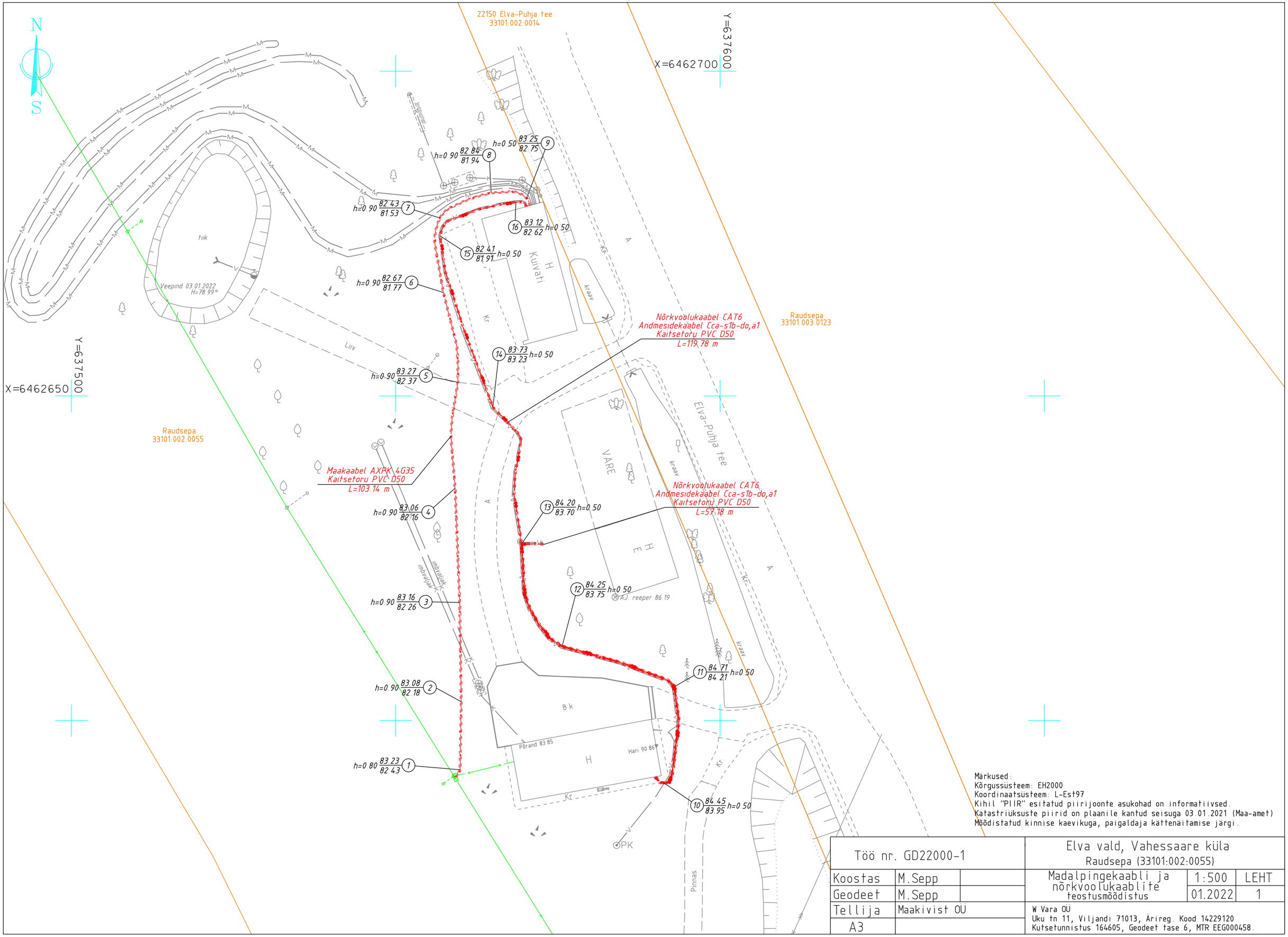

Märkused:
Kõrgussüsteem: EH2000
Koordinaatsüsteem: L-Est97
Kihil "PIIR" esitatud piirijoonte asukohad on informatiivsed.
Katastriüksuste piirid on plaanile kantud seisuga 03.01.2021 (Maa-amet)
Mõõdistatud kinnise kaevikuga, paigaldaja kättenäitamise järgi.

Töö nr. GD22000-1			Elva vald, Vahessaare küla Raudsepa (33101:002:0055)		
Koostas	M.Sepp		Madalpingekaabli ja nõrkvoolukaablite teostusmõõdistus	1:500	LEHT
Geodeet	M.Sepp			01.2022	1
Tellija	Maakivist OÜ		W Vara OÜ Uku tn 11, Viljandi 71013, Ärireg. Kood 14229120 Kutsetunnistus 164605, Geodeet tase 6, MTR EEG000458.		
A3					