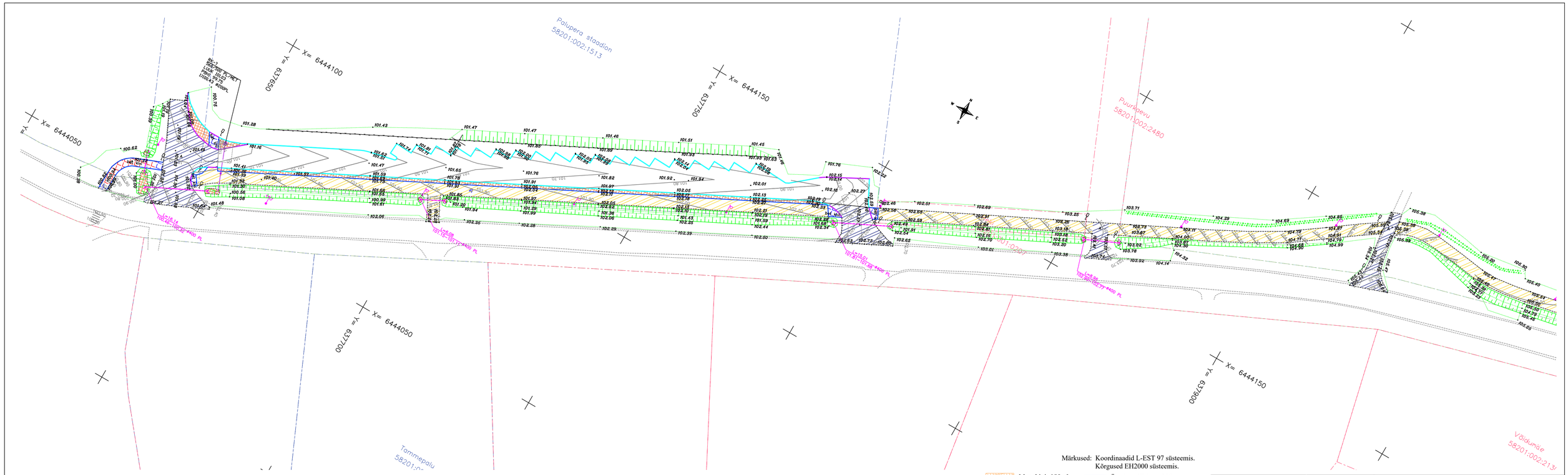

Märkused: Koordinaadid L-EST 97 süsteemis.
Kõrgused EH2000 süsteemis.

- Munakivi -180m²
- Bet.kivi -32,0m²
- Bet.kivi -30,3m³
- Sõidutee asfalt -495m²
- Äärekivi JT 0cm- 230 jm
- Äärekivi ST 0cm- 59jm
- Äärekivi ST 10cm- 386jm
- Jalgtee asfalt -1567m²

FIRMA: RAXOEST OÜ ♦ GEODEETILISED TÖÖD ♦ info@raxoest.ee GSM + 372 53 477 138; www.raxoest.ee GSM + 372 51 51 299; LITSENTSID: EE.G000080	TELLIJA: Roadwest OÜ		
	TÖÖ: TEOSTUSMÕÕDISTUS		
	OBJEKT: Palupera küla, Elva vald, Tartu maakond		
Lisaentseerind tarkvara Autodesk Civil 3D 2013			
MÕÕT.: J.KÜTT, EKR. MAAMÕÕDUTEHNIK 4, KUUP. 05.07.2019	JOON.: K.LEHTMETS, EKR. MAAMÕÕDUTEHNIK 4, KUUP. 10.07.2019	KONTR.: A.RAHN, EKR. GEODEET 7, KUUP. 10.07.2019	JOONISE NIMI: **Ehitusjärgne teostusjoonis**
MÕÕTKAVA: 1:500	JOONISE NR.: 1/2	TÖÖ NR.: EH-182-18	REV: 0

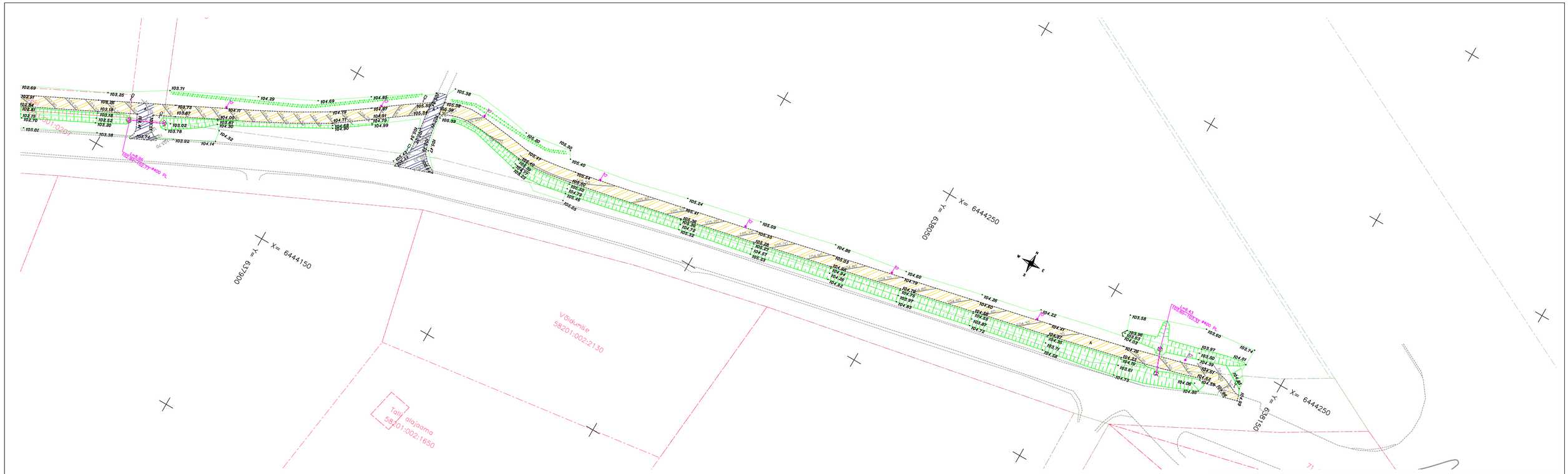

Märkused: Koordinaadid L-EST 97 süsteemis.
Kõrgused EH2000 süsteemis.

FIRMA: RAXOEST OÜ ♦ GEODEETILISED TÖÖD ♦ info@raxoest.ee GSM + 372 53 477 138; www.raxoest.ee GSM + 372 51 51 299; LITSENTSID: EE.G000080	TELLIJA: Roadwest OÜ		
	TÖÖ: TEOSTUSMÕÕDISTUS		
	OBJEKT: Palupera küla, Elva vald, Tartu maakond		
Lisaentseerind tarkvara Autodesk Civil 3D 2013			
MÕÕT.: J.KÜTT, EKR. MAAMÕÕDUTEHNIK 4, KUUP. 05.07.2019	JOON.: K.LEHTMETS, EKR. MAAMÕÕDUTEHNIK 4, KUUP. 10.07.2019	KONTR.: A.RAHN, EKR. GEODEET 7, KUUP. 10.07.2019	JOONISE NIMI: **Ehitusjärgne teostusjoonis**
MÕÕTKAVA: 1:500	JOONISE NR.: 2/2	TÖÖ NR.: EH-182-18	REV: 0