

Taotluse põhiandmed

Üldinfo

Taotlus: 18.02.2022

Digitaaljooniste esitamine geoarhiivi

Taotleja info

LEONHARD WEISS OÜ

Äriregistri number: 12083348

Esmaregistreerimise kuupäev: 30.03.2011

Omandivorm: Osaühing

Address: Lasnamäe linnaosa, Tallinn, Harju maakond, 11415, Vesse tn 8

Postiaadress: Vesse tn 8

Asula: Lasnamäe linnaosa, Tallinn, Harju maakond,

Indeks: 11415

Töö nimi: Siilu kinnistu liitumine elektrivõrguga, Kaimi küla, Elva vald, Tartu maakond

Töö number: TEO004_01-22

Joonise tüüp: teostusmöödistus

Eriuuring: elekter

Töö teostamise aeg: 19.01.2022

Möödistusala:

[Vaata objekte kaardil](#)

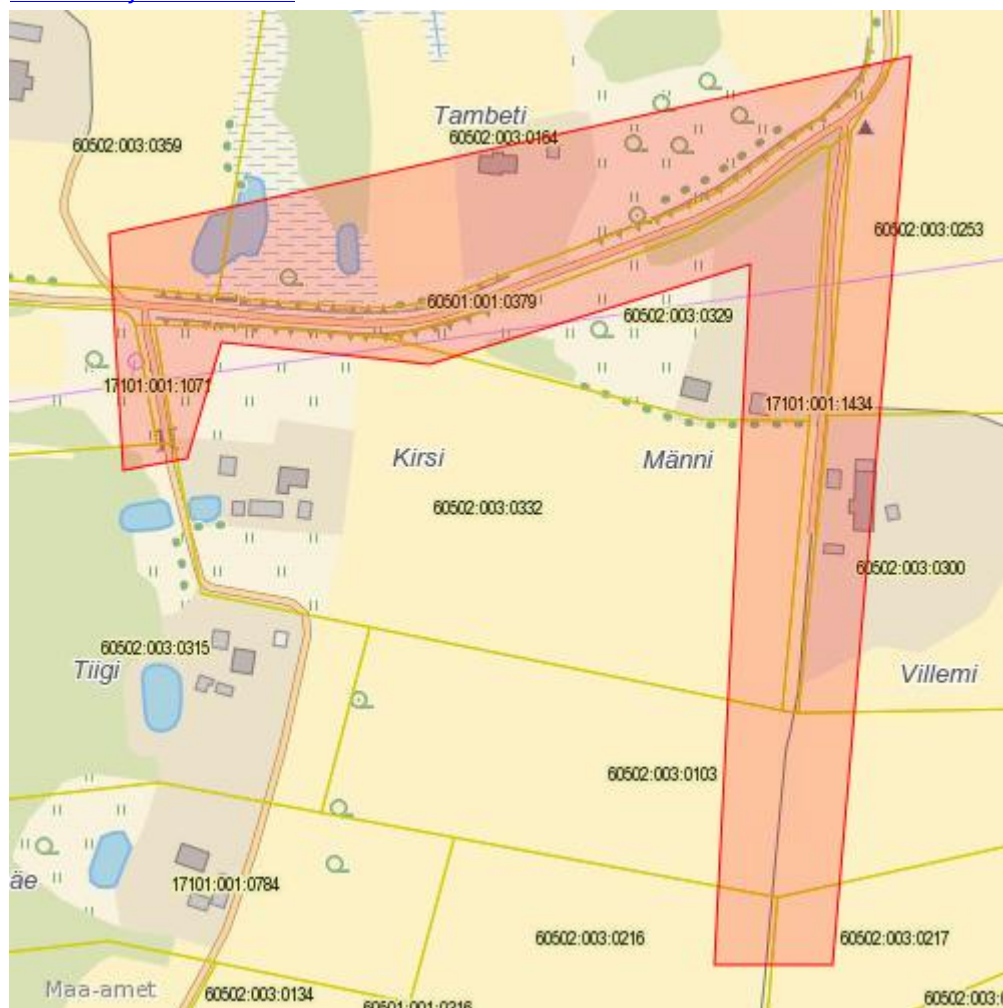

Muu täpsustav teave:

Täitja kontaktinfo

Nimi: Ülar Lehiste

E-post: u.lehiste@leonhard-weiss.com

Telefon: 5178493

Taotluse dokumendid

| Nimi | Tüüp | Kehtib alates | Kehtib kuni (sh) | Fail |
|-----------|------|---------------|------------------|------------------------------------|
| Möödistus | | | | TEO004_01-22_Siilu_Elva.dwg |
| Möödistus | | | | TEO004_01-22_Siilu_Elva-Model1.pdf |
| Möödistus | | | | TEO004_01-22_Siilu_Elva-Model2.pdf |
| Aruanne | | | | TEO004_01-22_Siilu_Elva_toimik.pdf |