



LEONHARD WEISS

TELLIJA: Elva vald

TEOSTUSJONIS

**Elva linna tänavavalgustuse renoveerimine, Valga mnt
ja Kadaka tn, 5_Keskooli, 9_Nõmme VJK**

Geodeet: Ülar Lehiste

Nr TEO218_12-21

Otepää
detsember 2021

LEONHARD WEISS OÜ	TEO218_12-21	Elva linna tänavavalgustuse renoveerimine, Valga mnt ja Kadaka tn, 5_Keskkooli, 9_Nõmme VJK	04.02.2022	lk 2/5
----------------------	--------------	--	------------	--------

Sisukord

1. Asukoht.....	3
2. Seletuskiri	4
2.1 ÜLDANDMED.....	4
2.2 Geodeetilised lähtepunktide andmed	4
2.3 Kasutatud varasemad tööd	4
2.4 Kasutatud seadmed.....	4
2.5 Katastriandmed	4
2.6 Üleantavate materjalide loetelu4LISAD JA JOONISED	5

1. Asukoht

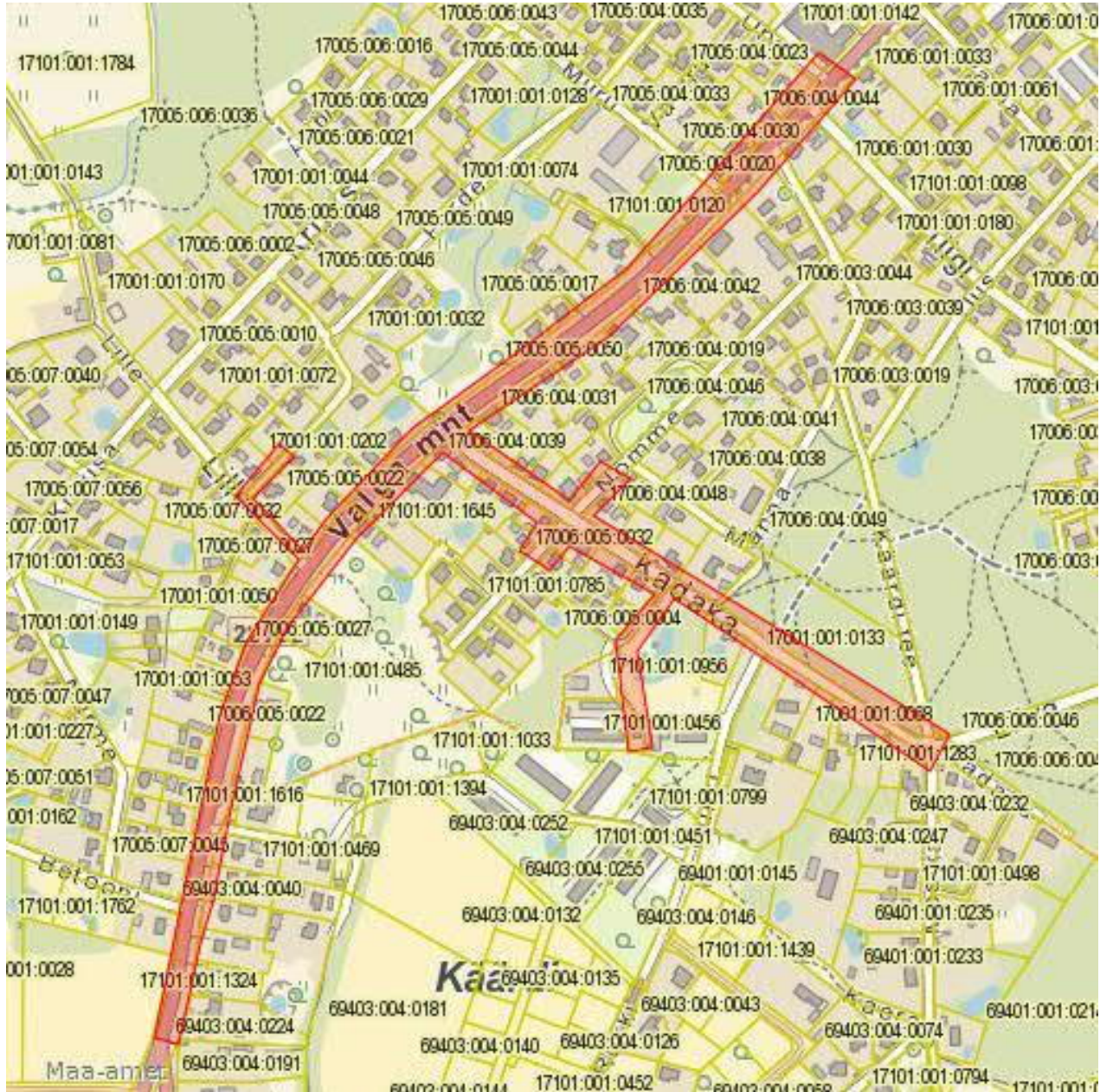

LEONHARD WEISS OÜ	TEO218_12-21	Elva linna tänavavalgustuse renoveerimine, Valga mnt ja Kadaka tn, 5_Keskkooli, 9_Nõmme VJK	04.02.2022	lk 4/5
----------------------	--------------	--	------------	--------

2. Seletuskiri

2.1 ÜLDANDMED

Töö nr.: TEO218_12-21

Objekti asukoht: Valga mnt ja Kadaka tn, 5_Keskkooli, 9_Nõmme VJK

Objekt: Elva linna tänavavalgustuse renoveerimine

Tellija: Elva vald

Ehitaja: LEONHARD WEISS OÜ

Töö täitja: LEONHARD WEISS OÜ (Litsents: MTR EEG000154)

Töö teostas geodeet Ülar Lehist, kutsetunnistus nr. 111142

Välitööd dets. 2021-jaan. 2022

Kameraaltööd 27.01.2022

Töö sisu: M 1:500 Elektrirajatise teostusjoonis.

2.2 Geodeetilised lähtepunktide andmed

Kõrgussüsteem: EH2000

Koordinaatsüsteem: L'EST 97

Kasutatud lähtepunktid: Trimble VRS Now GNSS püsijaam.

2.3 Kasutatud varasemad tööd

2.4 Kasutatud seadmed

Elektrirajatise mõõdistamisel on kasutatud kaheagedusliku GPS-seadet Trimble R10 ja Trimble elektrontahhümeetrit S6 Robotic.

Joonis koostatud graafikaprogrammiga ZWCAD 2020 Pro.

2.5 Katastriandmed

2.6 Üleantavate materjalide loetelu

Teostusjoonise kaust

LEONHARD WEISS OÜ	TEO218_12-21	Elva linna tänavavalgustuse renoveerimine, Valga mnt ja Kadaka tn, 5_Keskooli, 9_Nõmme VJK	04.02.2022	lk 5/5
----------------------	--------------	--	------------	--------

LISAD JA JOONISED