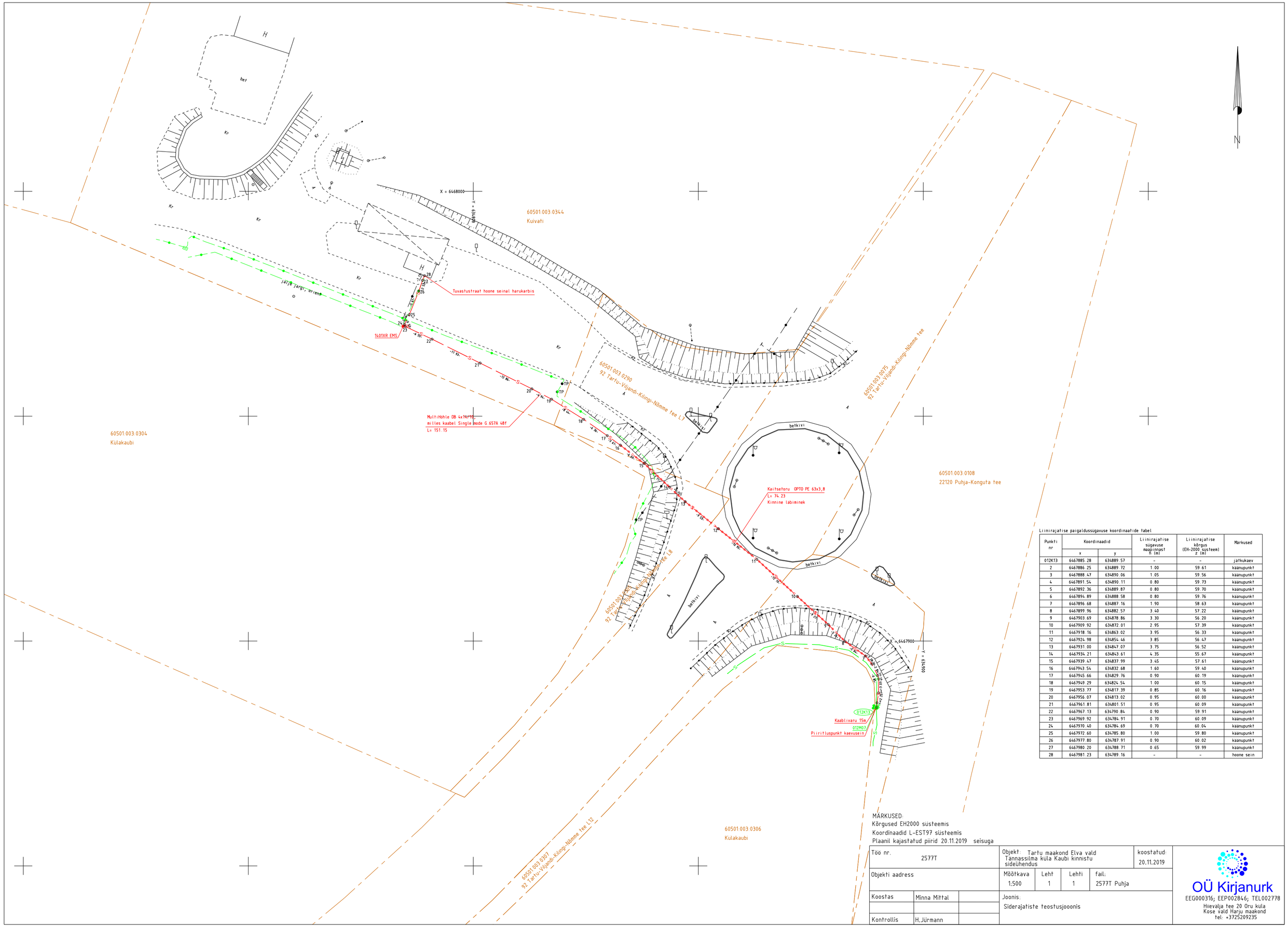

Liinirajatise paigaldussügavuse koordinaatide tabel

Punkti nr	Koordinaadid		Liinirajatise sügavuse maapinnast h (m)	Liinirajatise kõrgus (EH-2000 süsteem) z (m)	Markused
	x	y			
012K13	6467885.28	634889.57	-	-	jätkukaev
2	6467886.25	634889.72	1.00	59.61	käänupunkt
3	6467888.47	634890.06	1.05	59.56	käänupunkt
4	6467891.54	634890.11	0.80	59.73	käänupunkt
5	6467892.36	634889.87	0.80	59.70	käänupunkt
6	6467894.89	634888.58	0.80	59.76	käänupunkt
7	6467896.68	634887.16	1.90	58.63	käänupunkt
8	6467899.96	634882.57	3.40	57.22	käänupunkt
9	6467903.69	634878.86	3.30	56.20	käänupunkt
10	6467909.92	634872.01	2.95	57.39	käänupunkt
11	6467918.16	634863.02	3.95	56.33	käänupunkt
12	6467924.98	634854.46	3.85	56.47	käänupunkt
13	6467931.00	634847.07	3.75	56.52	käänupunkt
14	6467934.21	634843.61	4.35	55.67	käänupunkt
15	6467939.47	634837.99	3.45	57.61	käänupunkt
16	6467943.54	634832.68	1.60	59.40	käänupunkt
17	6467945.66	634829.76	0.90	60.19	käänupunkt
18	6467949.29	634824.54	1.00	60.15	käänupunkt
19	6467953.77	634817.39	0.85	60.16	käänupunkt
20	6467956.07	634813.02	0.95	60.00	käänupunkt
21	6467961.81	634801.51	0.95	60.09	käänupunkt
22	6467967.13	634790.84	0.90	59.91	käänupunkt
23	6467969.92	634784.91	0.70	60.09	käänupunkt
24	6467970.40	634784.69	0.70	60.04	käänupunkt
25	6467972.60	634785.80	1.00	59.80	käänupunkt
26	6467977.80	634787.91	0.90	60.02	käänupunkt
27	6467980.20	634788.71	0.65	59.99	käänupunkt
28	6467981.23	634789.16	-	-	hoone sein

MÄRKUSED:
Kõrgused EH2000 süsteemis
Koordinaadid L-EST97 süsteemis
Plaanil kajastatud piirid 20.11.2019 seisuga

Töö nr. 2577T	Objekt: Tartu maakond Elva vald Tannassilma küla Kaubi kinnistu sideühendus			koostatud: 20.11.2019
Objekti aadress	Mõõtkava 1:500	Leht 1	Lehti 1	fail: 2577T Puhja
Koostas Minna Mittal	Joonis: Siderajatiste teostusjooonis			
Kontrollis H.Jürmann				

OÜ Kirjanurk
EEG000316; EEP002846; TEL002778
Hiievälja tee 20 Oru küla
Kose vald Harju maakond
tel: +3725209235