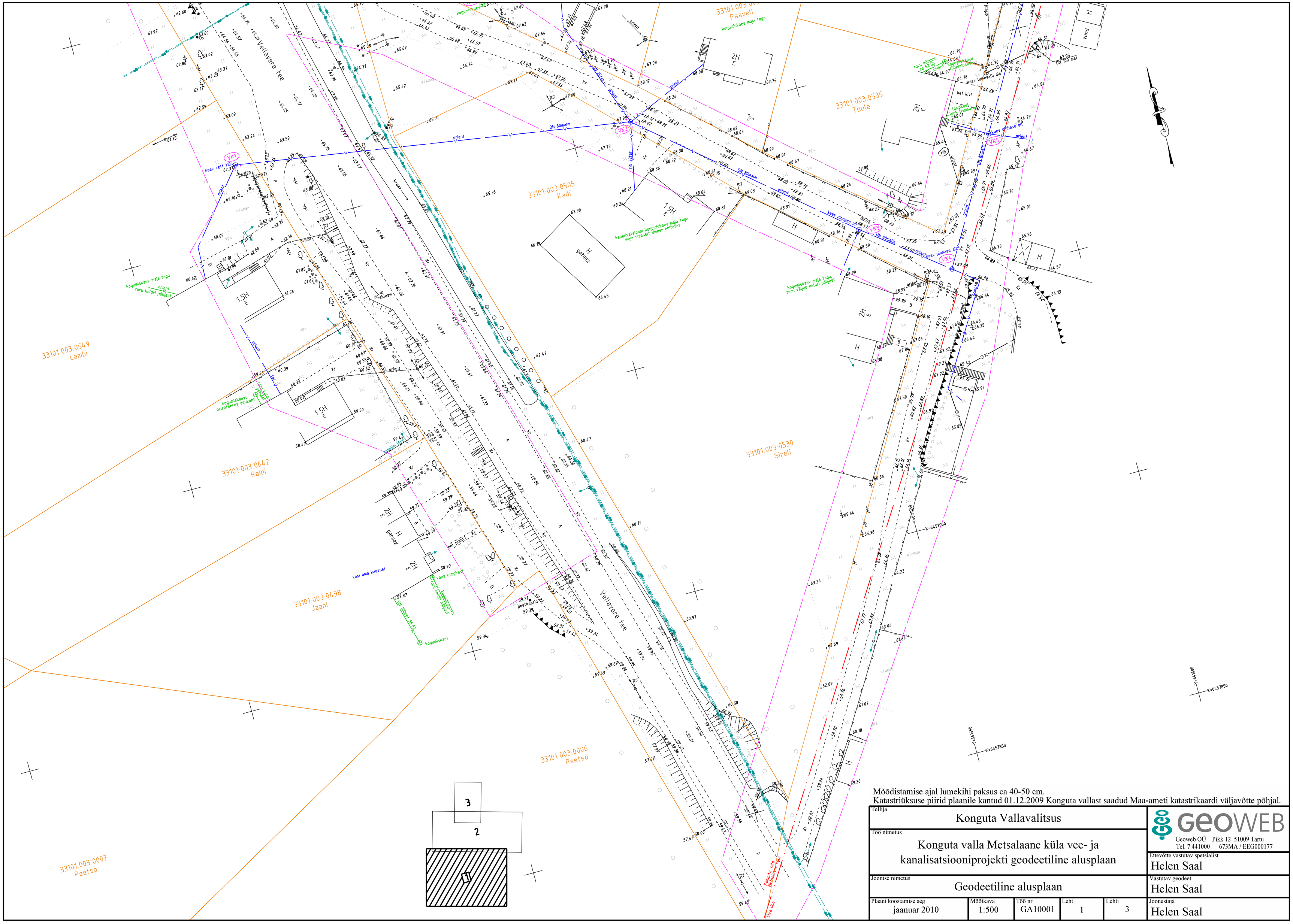

Mõõdistamise ajal lumekihi paksus ca 40-50 cm.
Katastriüksuse piirid plaanile kantud 01.12.2009 Konguta vallast saadud Maa-ameti katastrikaardi väljavõtte põhjal.

Tellija: Konguta Vallavalitsus					GEOWEB Geoweb OÜ Pikk 12 51009 Tartu Tel. 7 441000 673MA / EEG000177
Töö nimetus: Konguta valla Metsalaane küla vee- ja kanalisatsiooniprojekti geodeetiline alusplaan					Ettevõtte vastutav spetsialist: Helen Saal
Joonise nimetus: Geodeetiline alusplaan					Vastutav geodeet: Helen Saal
Plaani koostamise aeg: jaanuar 2010	Mõõtkava: 1:500	Töö nr: GA10001	Leht: 1	Lehti: 3	Joonestaja: Helen Saal