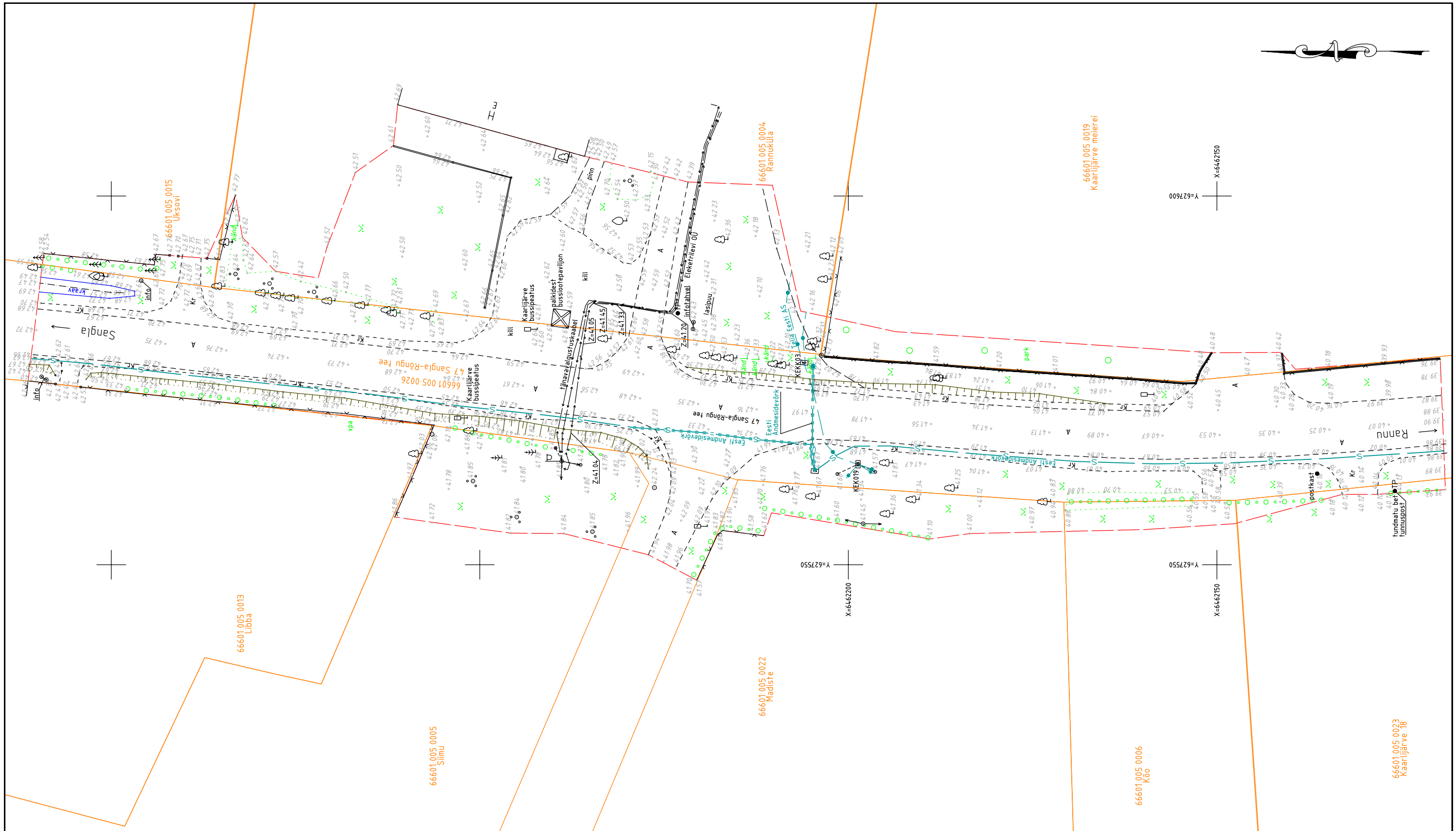

Katastripiirid plaanile kantud Maa-ameti katastrikaardi väljavõtte põhjal. Piiride aktuaalsust kontrollitud 08.01.2016.
Koordinaadid L-EST97 ja kõrgused BK77 süsteemis.

Tellija Roadplan OÜ					GEOWEB Geoweb OÜ Lutsu 16-17 51006 Tartu Tel. 7 441000 MTR kood EEG000177
Töö nimetus Tartu maakond, Rannu vald, Kaarlijärve küla Tugimaantee 47 Sangla-Rõngu km 5,70 Kaarlijärve bussipeatuse projekteerimise geodeetiline alusplaan					Ettevõtte vastutav spetsialist Helen Saal
Joonise nimetus Geodeetiline alusplaan					Vastutav geodeet Meelis Võsaste
Plaani koostamise aeg Veebruar 2016	Mõõtkava 1:500	Töö nr GA16006	Leht 1	Lehti 1	Joonestaja Piret Käiss